



ILUSIÓN Y PASIÓN

Encaramos este último trimestre del año convencidos de que nuestra labor de difusión de conocimientos sobre enfermedades infecciosas es necesaria. La importancia de estas patologías y el amplio abanico de profesionales que se dedican a su estudio determina la necesidad de mantenernos en contacto para beneficiarnos mutuamente de la colaboración entre todos.

Esperamos vuestras ideas y comentarios.

¡Difúndelo!

Unidad de Comunicación Fundación io



La Fundación io desarrolla actividades de formación y docencia a través de la instauración de metodologías socioeducativas que representen una fuerza innovadora y poderosa para mejorar las condiciones y la calidad de vida en el mundo. Es un placer ayudar a los que nos lo piden ya sean organizaciones públicas y privadas.

CONCIERTO SOLIDARIO

El día 28 de diciembre se celebra en el Teatro KURSAAL de Manresa el concierto THE GOSPEL VIU CHOIR "NON STOP GOSPEL" a favor de los niños y niñas discapacitados de la Escuela Especial de JAL.

Las entradas están disponibles en la web www.Kursaal.cat y taquillas del teatro Kursaal. La recaudación irá destinada íntegramente **Proyectos de JAL-ONG**

Certh India Hospital: atención a población con alto índice de lepra y mortalidad infantil.

Escuela especial dentro del hospital: acoge a 59 niños y niñas con discapacidad física y/o psíquica.

Satyalayham Skol: escuela de barrio que promueve la escolarización.



1º PREMIO FOTOGRAFÍA FUNDACIÓN io

Dirigido a Profesionales de la salud y cooperantes sanitarios que desarrollen su actividad, con especial interés en el área de las Enfermedades Infecciosas.

[Más información](#)



PARTICIPA
ENVÍA TU FOTO
info@fundacionio.org



¿Viajas?

Viajarseguro.org

Realiza
tu consulta



LA IMAGEN DEL MES

por la Dra Mercedes Subirats

Esquizonte de *P. vivax* observado en una extensión de sangre de un paciente procedente de Mauritania que consulta por fiebre.

Fundación io en
[Más información](#)

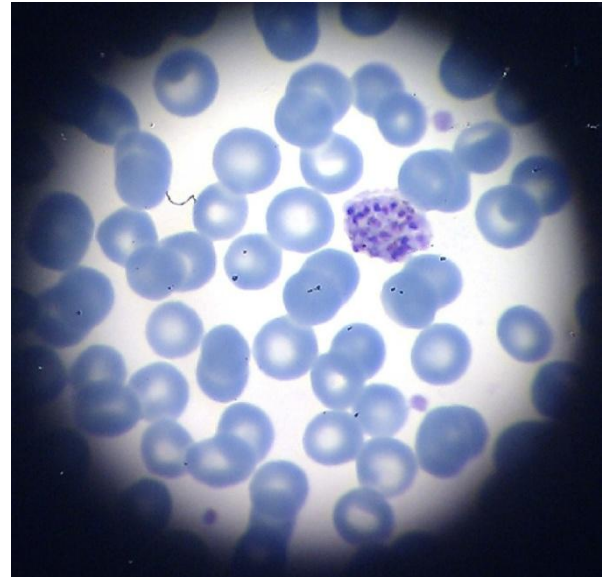

CASO CLÍNICO – VACUNAS Y VIAJES

TUMORACIÓN EN LA ESPALDA

(Paula Martínez y Concha Gómez. Alumnas del Título Propio de Experto en Medicina Tropical. UAM)

Un paciente de 25 años consulta porque desde hace 6 años presenta una deformidad en la espalda que no le molesta ni le duele. No ha padecido otras enfermedades. Vive en una zona rural de Etiopía.

En el examen físico todo es normal excepto un abultamiento en la columna dorsal, como muestra la imagen.

http://fundacionio.org/cont/vacunasyviajes/casos_clinicos.html

Colaboran el Dr. Miguel Górgolas y Formación Continuada de Vacunas y Viajes

Va a ser noticia

2ª Edición del Premio en patología infecciosa 2012

En breve disponible la convocatoria

Infórmate en:

www.fundacionio.org

CONSIGUE LA NUEVA
CAMISETA

info@fundacionio.org



PINTURA E INFECCIÓN Por el Dr. Alberto Ortiz

Corral de granja de Jan Siberechts

Durante el barroco, la pintura de género flamenca se dedicó a representar la realidad con un predominio del deseo de agradar, tanto por el empleo del colorido como por la gracia de las imágenes reflejadas, independientemente de la significación religiosa o política que impregnó los diferentes estratos de la sociedad. En el plano costumbrista, el pintor natural de Amberes, Jan Siberechts, será un distinguido heredero de una tradición que comenzó a ser muy popular en el siglo XVI con Pieter Bruegel "El Viejo", y que continuó posteriormente, en el siglo XVII, con David Teniers, como uno de sus más destacados exponentes.

En este cuadro donde un grupo de granjeros están realizando las tareas propias de su oficio. Destaca la mujer sentada de frente al espectador despiojando a una niña. Viéndola absolutamente concentrada en la búsqueda de parásitos, mirando y hurgando en todas las partes del cuero cabelludo, se podría deducir que la mujer ya ha realizado esta tarea con anterioridad, y está acostumbrada a hacerla. Además, nos da una idea de la alta frecuencia de infestación de piojos y otros ectoparásitos entre los niños.

[\[sigue en la Web – PINTURA E INFECCIÓN\]](#)

Visita nuestro blog
www.fundacionio.org

Colabora con nosotros
info@fundacionio.org



Camisetas disponibles
en la **TIENDA web**
¡PIDE LA TUYA!

DONATIVOS: Nº cuenta 2100 1649 16 0200118929 NIF: G-85750438

El tratamiento fiscal para los donativos realizados por personas físicas establecido en el RDL 3/2004, de 05 DE MARZO, del impuesto de renta de las personas físicas, incluye una **DEDUCCION EN LA CUOTA DEL 10 % DEL DONATIVO REALIZADO CON UN MÁXIMO DEL 10% DE LA BASE LIQUIDABLE DEL CONTRIBUYENTE.**

El tratamiento fiscal para los donativos realizados por personas jurídicas, establecido en la LEY 43/1995, de 27 DE DICIEMBRE del impuesto de sociedades, **INCLUYE UNA DEDUCCION DE LA CUOTA INTEGRAL DEL 35% DE LA BASE DE LA DEDUCCION**, pudiéndose aplicar esta los diez años inmediatos y sucesivos. La base de esta deducción no podrá exceder del 10% de la base imponible.

COMENTARIOS A LA LITERATURA en Enfermedades Infecciosas y Zoonosis Emergentes:

Por la Dra. Trinidad Sabaleta

Manual de enfermedades importadas

Autores: A. Muro, J.L. Pérez Arellano

Esta obra aborda las cuestiones más destacadas relacionadas con las patologías importadas, abordando cuestiones epidemiológicas, vacunación, prevención, etc.

[\[Más información en la Web – SECCIÓN LIBROS\]](#)

